

Лицевой счет

Фамилия, имя, отчество главы семьи

№ 150 — Общественная группа на I. I. 19 г. — на I. VI. 19 г. — на I. VI. 19 г. — на I. VI. 200 г. — на I. I. 19 г. —
хозяйства

(по земельно-кадастровой книге № _____) I. Список членов семьи

1	Фамилия, имя, отчество полностью)	Вахтангишвили Сесадзе Татьяна Геннадиевна Васильевна				
2	Отношение к главе семьи	2-я семья	муж			
3	Пол (мужской, женский)	жен.	муж.			
4	Число, месяц, год рождения	1917г.	24-02-1965г.			
5	Национальность	грузинка	Грузин			
6	Образование (высшее, незаконченное высшее, среднее специальное, среднее общее, неполное среднее, начальное)	начальное				
7	Последующие изменения в образовании					
8						
9						
10	Для учащихся указать: название (тип) школы,	на I. I. 199 г.				
11	учебного заведения, его местонахождение и в каком классе или на каком курсе учится	на I. I. 199 г. на I. I. 200 г. на I. I. 200 г.				
12						
13						
14						
15	Место работы					
16	Должность или выполняемая работа					
17						
18	Последующие назначения в работе на момент проверки (указать на дату I. I. 199 г. или на I. VI. 19 г.)					
19						
20						
21						
22		Выбыл				
23	Отметка о временно отсутствующих членах семьи (указать месяц, год и причину выбытия, месяц и год возвращения в хозяйство)	Возвратился				
24		Выбыл				
25		Возвратился				
26		Выбыл				
27		Возвратился				
28	Отметка о членах семьи, совсем вышедших из хозяйства (указать месяц, год и причину выбытия)	умерла 1 - 01-2004				
29	Отметка о лицах, вновь прибывших на территорию данного сельсовета (указать месяц, год прибытия и откуда прибыли)					
30	Отметка о пенсионерах по старости, инвалидности (указать группу) и лицах, получающих пособие	Пенсионер				
31	Последующие изменения вида пенсии или группы инвалидности					

Сеегзе Тенгиз Бакаев

24-02-1965г

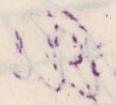

Адрес хозяйства

II. Скот, являющийся личной собственностью хозяйства (голов)

III. Постройки, являющи ся личной собственностью хозяйства

Виды и группы скота		Наличие на 1 января				Наличие на 1 января			
		1997 г.	1998 г.	1999 г.	2000 г.	1997 г.	1998 г.	1999 г.	2000 г.
1	Производительный рогатый скот								
2	и производители								
3	и рабочие								
4	и быки и бычки старше 1 года								
5	и непроизводительные и во старше 1 года								
6	и овцы								
7	и от 1 года до 2 лет								
8	и осемененные								
9	и неосемененные								
10	и старше 2 лет								
11	и осемененные								
12	и неосемененные								
13	и телята до 6 мес.								
14	и телята от 6 мес. до 1 года								
15	и телята старше 1 года								
16	и жеребцы и кобылы								
17	и жеребцы и кобылы старше 3 лет								
18	и жеребцы и кобылы старше 3 лет								
19	и жеребцы и кобылы старше 3 лет								
20	и жеребцы и кобылы старше 3 лет								
21	и жеребцы и кобылы старше 3 лет								
22	и жеребцы и кобылы старше 3 лет								
23	и жеребцы и кобылы старше 3 лет								
24	и жеребцы и кобылы старше 3 лет								
25	и жеребцы и кобылы старше 3 лет								
26	и жеребцы и кобылы старше 3 лет								
27	и жеребцы и кобылы старше 3 лет								
28	и жеребцы и кобылы старше 3 лет								
29	и жеребцы и кобылы старше 3 лет								
30	и жеребцы и кобылы старше 3 лет								
31	и жеребцы и кобылы старше 3 лет								
32	и жеребцы и кобылы старше 3 лет								
33	и жеребцы и кобылы старше 3 лет								
34	и жеребцы и кобылы старше 3 лет								
35	и жеребцы и кобылы старше 3 лет								
36	и жеребцы и кобылы старше 3 лет								
37	и жеребцы и кобылы старше 3 лет								
38	и жеребцы и кобылы старше 3 лет								
39	и жеребцы и кобылы старше 3 лет								
40	и жеребцы и кобылы старше 3 лет								
41	и жеребцы и кобылы старше 3 лет								
42	и жеребцы и кобылы старше 3 лет								
43	и жеребцы и кобылы старше 3 лет								
44	и жеребцы и кобылы старше 3 лет								
45	и жеребцы и кобылы старше 3 лет								
46	и жеребцы и кобылы старше 3 лет								
47	и жеребцы и кобылы старше 3 лет								
48	и жеребцы и кобылы старше 3 лет								
49	и жеребцы и кобылы старше 3 лет								
50	и жеребцы и кобылы старше 3 лет								
51	и жеребцы и кобылы старше 3 лет								
52	и жеребцы и кобылы старше 3 лет								

Наличие на 1 января

1997 г. 1998 г. 1999 г. 2000 г. 2001 г.

Жилой дом:

а) год возведения

б) общая (полная)
площадь—кв. м

в) в том числе жилья

г) материал стен

д) материал кровли

е) наличие газовой
установки

	1997 г.	1998 г.	1999 г.	2000 г.	2001 г.
а)					
б)					
в)					
г)					
д)					
е)					

Прочие постройки

Год возведения:

1) _____

2) _____

3) _____

4) _____

IV. Земля, находящаяся в личном пользовании хозяйства (в сотых гектара)		
Дата	Всего земли	В том числе под постройками, кустарниками, де- сами, оврагами, балками и общест- венными дорогами
на I. I. 2000 г.	1,2522	
на I. VI. 2001 г.	1,2529	
на I. VI. 2002 г.	1,2526	
на I. VI. 200 г.		
на I. VI. 2004 г.	1,2520	
на I. VI. 2005 г.	1,2529	

[illegible]

Дополнительные сведения

Подписи:	на И. И. 19 г.	на И. И. 19 г.	на И. И. 19 г.	на И. И. 200 г.	на И. И. 200 г.	на И. И. 200 г.
ГЛАВА СЕМЬИ лицо, проводившее проверку и запись,						
ГЛАВА СЕМЬИ лицо, проводившее проверку и запись,		на И. И. 200 г.	на И. И. 200 г.	на И. И. 200 г.	на И. И. 200 г.	